

Załącznik
do uchwały Nr XXIII/175/2020
Rady Gminy Ryńsk
z dnia 25 września 2020 r.

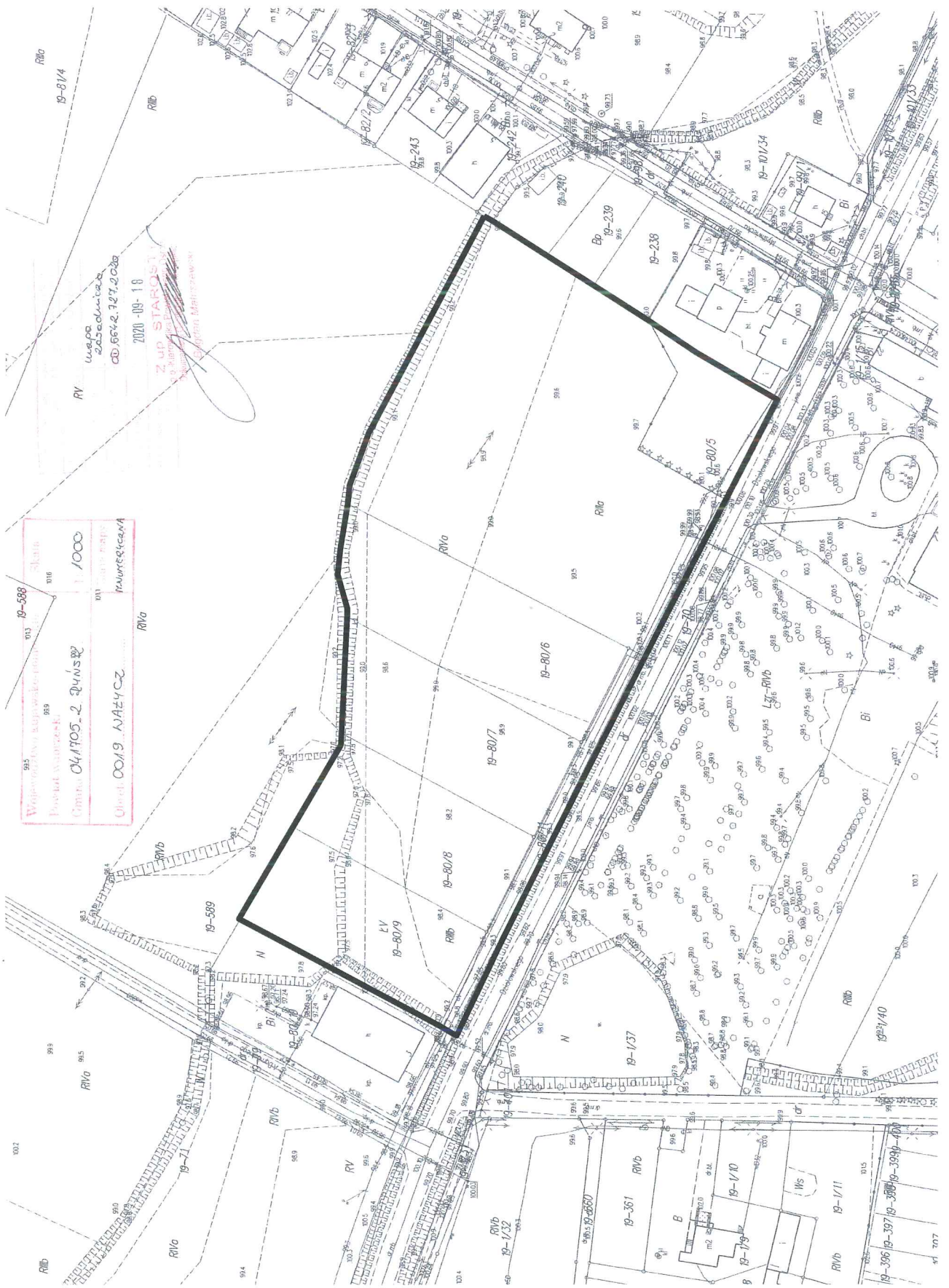

Województwo łódzkie	19-588	Skala
Powiat wągrowiecki	013	1:1000
Gmina	04/105.2.2/MS/2	1:1000
Ulice	00/19.1/A/2/10	1:1000

2020-09-18
Z UP. STAROSTY
RYŃSK
Województwo łódzkie

GRANICA OBSZARU
OBJĘTEGO PROJEKTEM PLANU